



Company Profile
RSO Soeharso

Oktober 2024





Alamat :

Jl. Jend. Ahmad Yani, Pabelan,
Sukoharjo, Jawa Tengah 57162
Indonesia



No WA Kritik & Saran

082335515999

Alamat, Kontak, Media Sosial



rso_solo@rso.go.id



RS Ortopedi Soeharso Surakarta Official



RSO Prof.Dr.R.Soeharso Surakarta



rso_soeharso_surakarta



@rs.ortopedi



www.rso.go.id



Hunting : (0271) 714458



Fax : (0271) 714058

Peta (G-Maps) ke RSO >





Sejarah Berdiri & Pencapaian 1951 - 2024

28 Agustus 1951

Berdirinya Rehabilitasi Centrum (RC)

Tahun 1955

RC berkembang menjadi 2 :
Lembaga Orthopaedi dan Prothese (LOP)
dan Pusat Rehabilitasi Penderita Cacat
Tubuh (PRPCT)

24 April 1978

LOP berubah menjadi RS Orthopedi dan
Prothese (RSOP)

8 Juni 1994

Nama rumah sakit diganti menjadi :
RS. Ortopedi Prof. Dr. R. Soeharso Surakarta
dan ditetapkan Sebagai Rumah Sakit Pusat
Rujukan Nasional Pelayanan Ortopedi

15 Agustus 2006

Terakreditasi 15 Pelayanan

26 Juni 2007

Menjadi Badan Layanan Umum (BLU)

20 Juli 2007

Ditetapkan sebagai RS kelas A Pendidikan

22 Juni 2008

Sebagai RS Pendidikan Kolegium Ilmu
Ortopedi dan Traumatologi Indonesia.

23 Juli 2010

Terakreditasi Penuh Tingkat Lengkap
15 Pelayanan

Tahun 2014

Sertifikat RS Pendidikan Terakreditasi
Paripurna Bintang Lima versi KARS

Tahun 2015

Sebagai RS Khusus Ortopedi Klasifikasi A

Tahun 2017

- RS Afiliasi Pendidikan Orthopaedi FK UNS
- Reakreditasi bersi KARS
- Lulus WBK oleh TPI Kemenkes
- RS dengan Kontributor Berita Pelayanan
Kesehatan Teraktif

Tahun 2018

- PLKK BPJS Ketenagakerjaan Rujukan Nasional
- Lulus Paripurna KARS
- Rekor MURI : Pemrakarsa dan Penyelenggara
Deteksi Dini Skoliosis Pelajar Terbanyak

Tahun 2022

- Rekor MURI : Senam Sendi dan Tulang
dengan Peserta Terbanyak di RSO

Tahun 2023

RS Vertikal dengan Kepatuhan Interaksi Pelayanan Publik
Kategori Baik Tahun 2021 – 2023

Tahun 2024

Institusi Penyelenggara Pelatihan Bidang Kesehatan
Terakreditasi A dari Kemenkes Tahun 2024

Pencapaian 2022 - 2024

- Peringkat 1 RS Vertikal dengan Fasilitas Pendukung Terbaik 2024
- Peringkat 2 RS Vertikal dengan Pendaftaran Online Terbaik 2024
- Institusi Penyelenggara Pelatihan Bidang Kesehatan Terakreditasi A dari Kemenkes Tahun 2024
- Sertifikasi BPJS Kesehatan Tahun 2023-2024
- Call Center dengan Layanan Baik Kategori Rumah sakit Level I 2023
- RS Vertikal dengan Kepatuhan Interaksi Pelayanan Publik Kategori Baik Tahun 2021 - 2023
- Peringkat I RS Type A Paling Berkomitmen se-Surakarta
- Peringkat II FKRTL Paling Berkomitmen Wilayah VI Tahun 2023
- Kontribusi Penulis dan Admin Kontes Website Tahun 2022



Mars RSO & Mars WBK RSO

MARS RSO

Lagu : Maria Therosha

Lirik :

Gunawan Suwondo

Dr. Syarif Sudirman, Sp.An

1=D 4/4 | Mars Tegap

Pusat Rujukan Layanan Terpadu

Rumah Sakit Ortopedi

Cepat Akurat dan Nyaman

Motto Kerja Rumah Sakitku

Ciptakan Karsa Serta Karyamu

Pulihkan Beban Penderita

Tingkatkan Mutu dan Juga Prestasimu

RSO Profesor Doktor R Soeharso

Kembangkan Profesi dan Pengabdianmu

Abadi Jaya RSO ku

MARS WBK WBBM RSO

Lagu & Aransemen : Tumpal Napitupulu, SE.,Ak.

Lirik : dr. Retno Setianing, Sp.KFR(K)

RSO kini wilayah bebas dari korupsi

Birokrasi bersih melayani

Anti Korupsi Kolusi dan Nepotisme

Cekatan jadi motto kami melayani tanpa gratifikasi

Tetap tersenyum tanpa korupsi

Karena kerja ibadah kami

Tetap tersenyum tanpa korupsi

Karena kerja ibadah kami

RSO Jaya....

“Menjadi RS Ortopedi Unggulan dengan Pelayanan Prima”

Unggulan

- Menerapkan teknologi *minimally invasive* pada 25% operasi yang dilakukan di RS Ortopedi Prof. dr. R. Soeharso
- Klinisi yang tersertifikasi sesuai dengan profesinya masing-masing
- Setiap layanan unggulan memiliki minimal 1 tim (*dedicated*)

Pelayanan Prima

- *No-delay (on-time delivery)*
- *No-error* (reliabel)
- *No-harm* (mutu klinis sesuai standar)
- *No-complaint*

Misi



- Mewujudkan pelayanan sub spesialisik ortopedi traumatologi terintegrasi pendidikan dan penelitian secara paripurna;
- Mewujudkan manajemen rumah sakit dengan kaidah bisnis yang sehat, efektif, efisien dan akuntabel;
- Mewujudkan sumber daya manusia yang profesional, inovatif dan kreatif; dan
- Mewujudkan jejaring pelayanan yang berkelanjutan.

Jajaran Direksi RSO (per September 2023)



Direktor Utama



Dr. dr. Romaniyanto, Sp.OT(K)Spine, MARS

Direktor
Medik dan Keperawatan



Dr. dr. Tito Sumarwoto, Sp.OT(K),
M.Kes, SH, M.Hum

Direktor
Perencanaan & Keuangan



Ayi Wagiatisari, SE, MM

Direktor
Layanan Operasional



Ns. Ahmad Riza'i, S.Kep, MARS

Direktor SDM,
Pendidikan, dan Penelitian



drg. Moh. Nur Nasiruddin, M.Kes

STRUKTUR ORGANISASI DAN TATA KERJA RUMAH SAKIT ORTOPEDI PROF. DR. R. SOEHARSO SURAKARTA

SK Direktur Utama Nomor: HK.02.03/D.XXV/5969/2023 Tanggal: 26 Juni 2023

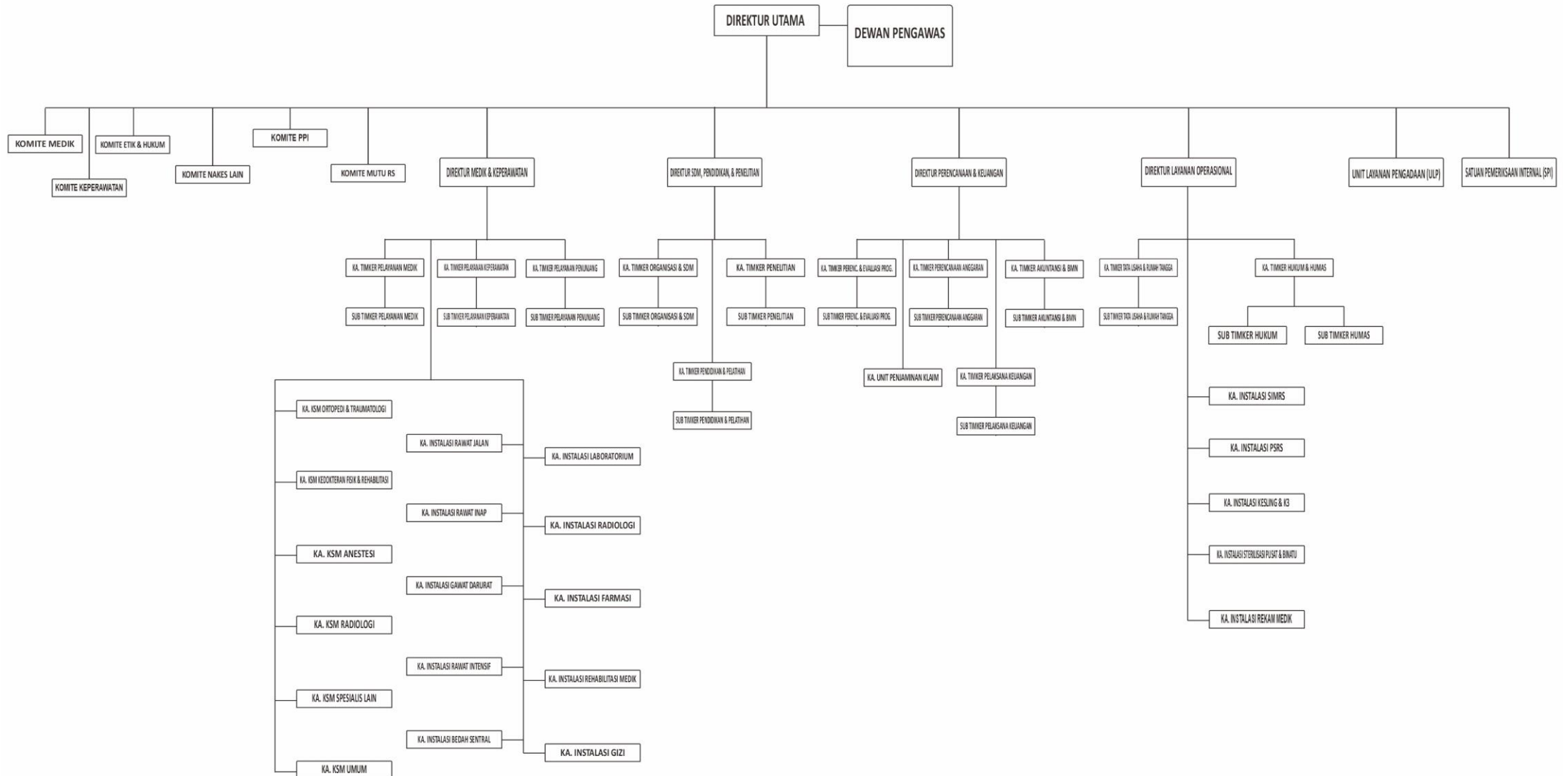



Nama	Jabatan
Direktur Utama	: Dr. dr. Romaniyanto, Sp.OT(K)Spine, MARS
Direktur Medik dan Keperawatan	: Dr. dr. Tito Sumarwoto, Sp.OT(K), M.Kes, SH, M.Hum
Direktur SDM, Pendidikan, dan Penelitian	: drg. Moh Nasiruddin, M.Kes
Direktur Perencanaan dan Keuangan	: Ayi Wagiatiasari, SE, MM
Direktur Layanan Operasional	: Ns. Ahmad Riza'I, S.Kep, MARS
Ketua Komite Medik	: dr. Asep Santoso, Sp.OT(K), M.Kes
Ketua Komite Keperawatan	: Wisardoyo, S.Kep.Ns
Ketua Komite Etik & Hukum	: dr. Fajar Baskoro G, Sp.OT(K)
Ketua Komite Nakes Lain	: Salim, SST
Ketua Komite Pencegahan dan Pengendalian Infeksi	: dr. Danang Kuntoadi. Sp.An
Ketua Komite Mutu Rumah Sakit	: Nur Ma'arif, S.Kep.Ners

Struktur Organisasi

Nama	Jabatan
Ka. KSM Ortopedi & Traumatologi	: dr. Seti Aji Hadinoto, Sp.OT(K), M.Biomed
Ka. KSM Kedokteran Fisik dan Rehabilitasi	: dr. Komang Kusumawati, Sp.KFR, M.Pd.
Ka. KSM Anestesi	: dr. Andi Hermawan, Sp.An.
Ka. KSM Radiologi	: dr. Lely Sabariyah, Sp.Rad
Ka. KSM Dokter Umum	: drg. Titik Retnaningtyas
Ka. KSM Spesialis Lain	: dr. Niluh Tantri F, Sp.PD, FINASIM



Struktur Organisasi

Nama		Jabatan
Ka. TimKer Pelayanan Medik	:	Dr. dr. Mujaddid Idulhaq, Sp.OT(K), M.Kes
Sub Tim Kerja Pelayanan Medik	:	Jaswanto, S.Kep.Ns, M.Kes
Ka. TimKer Pelayanan Keperawatan	:	Yunus, S.Kep.Ns, MARS
Sub Tim Kerja Pelayanan Keperawatan	:	Dwi Susilowati, S.Kep.Ns, M.Pd
Ka. Timker Pelayanan Penunjang	:	drg. Ali Imron, Sp.KG
Sub Tim Kerja Pelayanan Penunangan	:	Afiani Dwi H, S.Psi, MM
Ka. Timker Organisasi dan SDM	:	Fransisca Arie N, S.Kep.Ns, M.Kes
Sub Tim Kerja Organisasi dan SDM	:	Prihatiningsih, S.Sos
Ka. Timker Pendidikan dan Pelatihan	:	dr. Kshanti Adhitya, Sp.EM, MM
Sub Tim Kerja Pendidikan dan Pelatihan	:	Roossy Irawati, S.Kep.Ns
Ka. Timker Penelitian	:	dr. Wahidah, Sp. KFR
Sub Tim Kerja Penelitian	:	Dewi Septiyaningrum, S.Farm., M.Farm.Klin., Apt
Ka. Timker Perencanaan dan Evaluasi Program	:	Dwi Yuningsih, SST.FT, M.Kes

Nama		Jabatan
Sub Timker Perencanaan dan Evaluasi Program	:	Ida Puji Astuti, SE
Ka. Timker Perencanaan Anggaran	:	Sapto Budi Setyo, SKM, MM
Sub Tim Kerja Perencanaan Anggaran	:	Arie Wijayaningsih, SE
Ka. Timker Akuntansi dan BMN	:	Mustofa, SE, M.Ak
Sub Tim Kerja Akuntansi dan BMN	:	Hendy Primaharyo, SE
Ka. Timker Pelaksanaan Keuangan	:	Dwi Nugroho, SE
Sub Tim Kerja Pelaksanaan Keuangan	:	Rukmi Latifah, S.Sos
Kepala Unit Penjaminan Klaim	:	Aries Cholifah, S.Kp, M.Pd
Ka. Timker TURT	:	Mursid Effendi, S.Psi, MPH
Sub Tim Kerja TURT	:	Jaimin, S.Ag, AKS, MPSSp
Ka. Timker Hukum dan Humas	:	A.Y. Yanto, SKM, M.Pd
Sub Tim Kerja Hukum	:	Murtiningsih, SH, MM
Sub Tim Kerja Hubungan Masyarakat	:	Paryanto, S.Kep.Ns, MM



Nama	Jabatan
Kepala Instalasi SIMRS	: Sulistyo Adi Saputro, ST
Kepala Instalasi Pemelihara Sarana RS	: Lestari Mugiyarti, SKM, SST.FT, MM
Kepala Instalasi Kesling dan K3	: Rini Triyaningsih, SKM, M.Pd
Kepala Instalasi Sterilisasi Pusat dan Binatu	: Sri Juni Anggraeni, SKM, MM
Kepala Instalasi Rekam Medik	: dr. Maktal Budiarta
Kepala Instalasi Rawat Jalan	: drg. Rukti Alfiah, MM
Kepala Instalasi Rawat Inap	: dr. Nafiuddin Mahfudz, Sp.PD, M.Kes
Kepala Instalasi Gawat Darurat	: dr. Sigit Prasetya U, Sp.An.
Kepala Instalasi Rawat Intensif	: dr. Agung Ary Budi S, Sp.An, M.Kes
Kepala Instalasi Bedah Sentral	: dr. Hendra Cahya K, Sp.OT(K), M.Kes
Kepala Instalasi Laboratorium	: dr. Farida, Sp.PK, MM
Kepala Instalasi Radiologi	: Yustina Paran S, SST
Kepala Instalasi Farmasi	: Dra. Lidiawati, Apt, MM

Struktur Organisasi

Nama	Jabatan
Kepala Instalasi Rehabilitasi Medik	: dr. Harry Haryana, Sp.KFR
Kepala Instalasi Gizi	: Puriantini, S.Gz, MM
Unit Layanan Pengadaan (ULP)	: Ratna Dewi Hastiningrum, SKM
Satuan Pemeriksa Internal (SPI)	: Joko Sutrisno, SH

JUMLAH PEGAWAI per Oktober 2024

PNS	436
PPPK	79
BLU	79
KONTRAK	26
TOTAL	620
OUTSOURCING ADMIN	42

Motto

CEKATAN

Cepat	:	<i>No delay</i>
Akurat	:	<i>No error</i>
Aman	:	<i>No harm</i>
Nyaman	:	<i>No Complain</i>

Budaya Kerja

Integrity

Respect For The Individual

Excellent

Cost Effectivness

ROAD MAP RSO 2014-2029

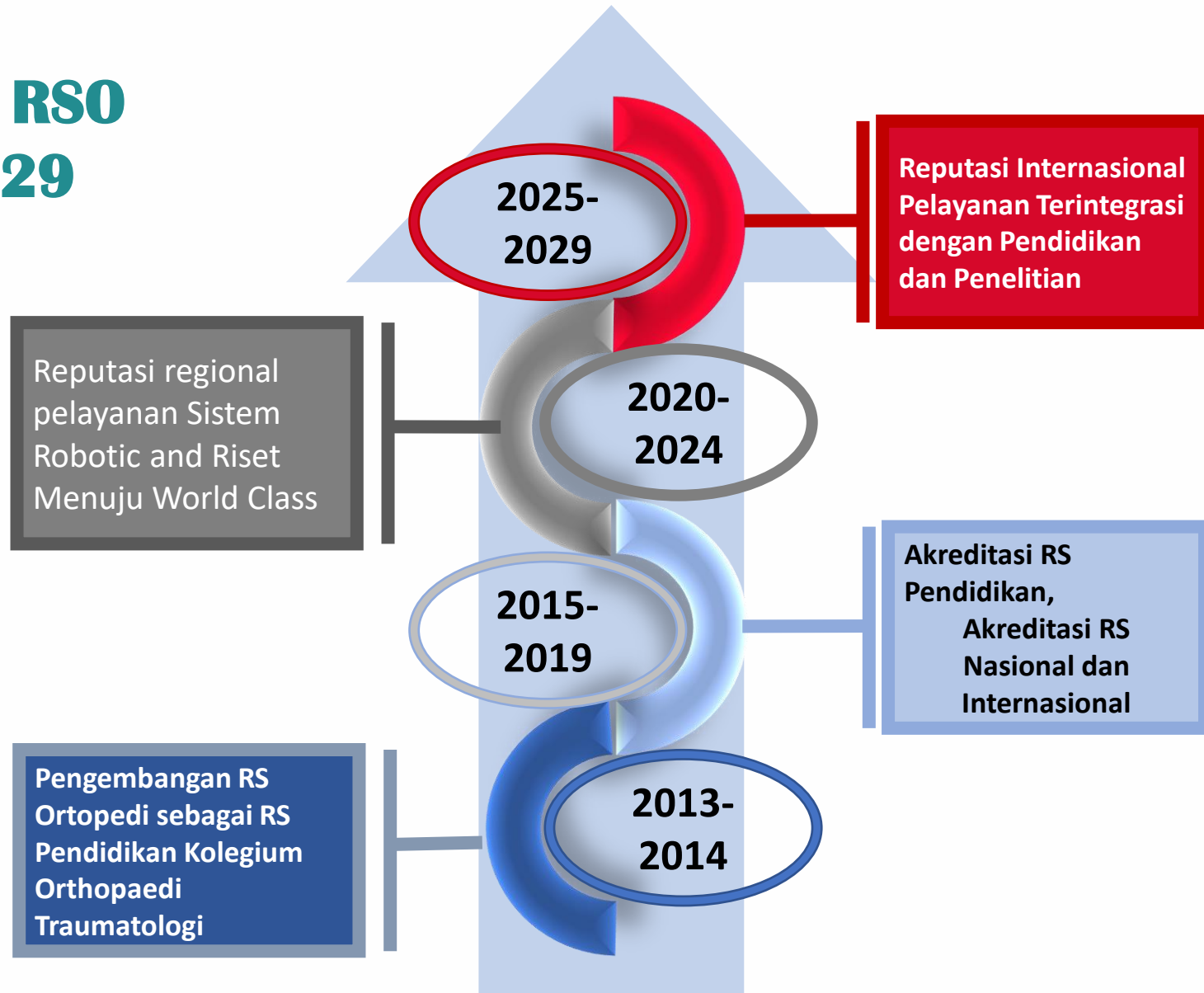

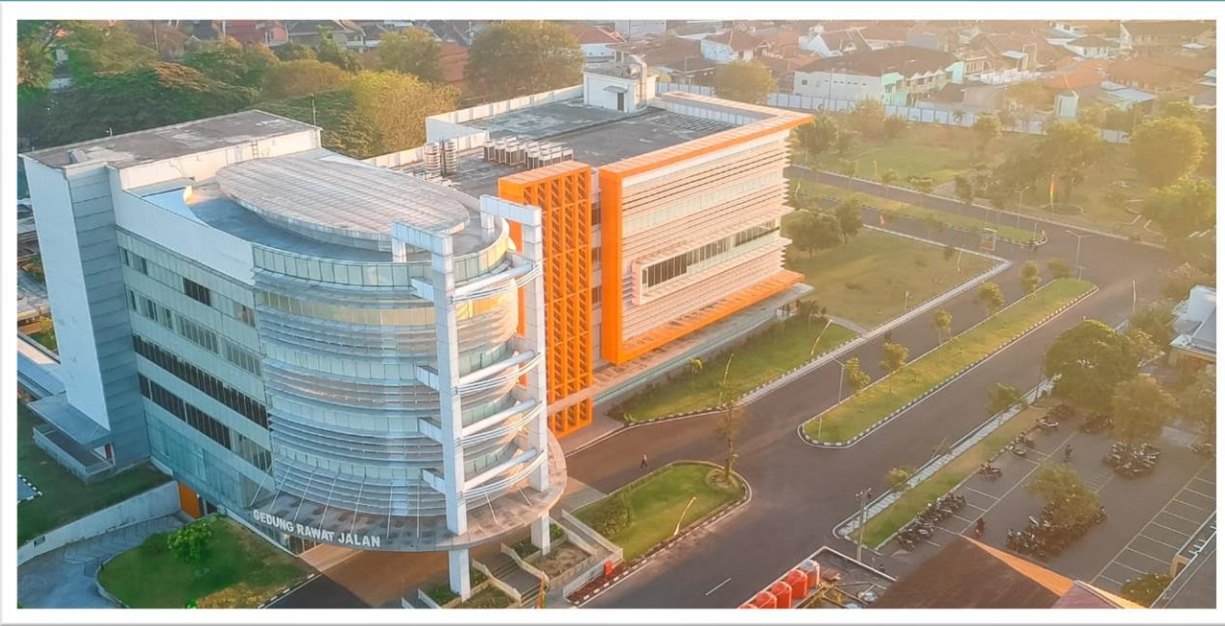

Profil Pelayanan RSO

Dokter Kami

DOKTER SPESIALIS ORTOPEDI



dr. Tangkas Sibarani, Sp.OT(K)

Sub Spesialis Ortopedi-Rekonstruksi



dr. Asep Santoso, Sp.OT(K), M.Kes

Sub Spesialis Ortopedi-Rekonstruksi



dr. Muhammad Riyadli, Sp.OT(K)

Sub Spesialis Ortopedi-Rekonstruksi



dr. Iwan Budiwan A, Sp.OT(K), MM

Sub Spesialis Ortopedi-Rekonstruksi



dr. Fajar Baskoro G, Sp.OT(K)

Sub Spesialis Ortopedi - Onkologi



Dr. dr. Romaniyanto, Sp.OT(K)Spine, MARS

Sub Spesialis Ortopedi-Spine



Prof. Dr. dr. Pamudji Utomo, Sp.OT(K)Spine

Sub Spesialis Ortopedi-Spine



dr. Abdaud Rasyid Y, Sp.OT(K)

Sub Spesialis Ortopedi-Spine

Dokter Kami

DOKTER SPESIALIS ORTOPEDI



Dr. dr. Mujaddid Idulhaq, Sp.OT(K), M.Kes

Sub Spesialis Ortopedi - Onkologi



Dr. dr. Tito Sumarwoto, Sp.OT(K), M.Kes, SH, M.Hum

Sub Spesialis Ortopedi – Upper Limb and Micro Surgery



dr. Seti Aji Hadinoto, Sp.OT(K), M.Biomed

Sub Spesialis Ortopedi – Upper Limb and Micro Surgery



dr. Hendra Cahya K, Sp.OT(K)

Sub Spesialis Ortopedi - Pediatrik



Dr. Anung Budi Satriadi, Sp.OT(K)

Sub Spesialis Ortopedi - Pediatrik



dr. Bagus Iman Brilianto, Sp.OT

General Ortopedi



dr.Fanny Indra Warman, Sp.OT

General Ortopedi



dr. Hasmeinda Marindratama, Sp.OT

General Ortopedi

Dokter Kami

DOKTER SPESIALIS KEDOKTERAN FISIK DAN REHABILITASI



Dr. dr. Siswarni, Sp.KFR(K)



dr. Komang Kusumawati, Sp.KFR, M.Pd



Dr. dr. Retno Setianing, Sp.KFR(K)



dr. Harri Haryana, Sp.KFR



dr. Wahidah, Sp.KFR



dr. Mukhtar Ali Mukti, Sp.KFR

Dokter Kami

DOKTER SPESIALIS RADIOLOGI



dr. R. Safil Rudiarto H, Sp.Rad, MM



dr. Lely Sabariyah, Sp.Rad



dr. Imam Mustika, Sp.Rad, M.Sc

Dokter Kami

DOKTER SPESIALIS ANESTESI



dr. Herry Budi Sumaryono, Sp.An



dr. Danang Kuntoadi, Sp.An, M.Kes



dr. Andi Hermawan, Sp.An



dr. Agung Ary B.S, Sp.An, M.Kes, KIC



dr. Dedy Yuli Ismawan, Sp.An, M.Sc

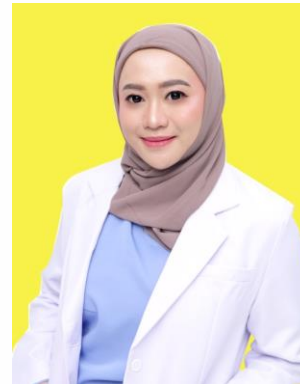

dr. Friskha Yuliana, Sp.An.Ti



dr. Sigit Prasetya U, Sp.An



drg. Rukti Alfiah, MM



drg. Ali Imron, Sp.KG

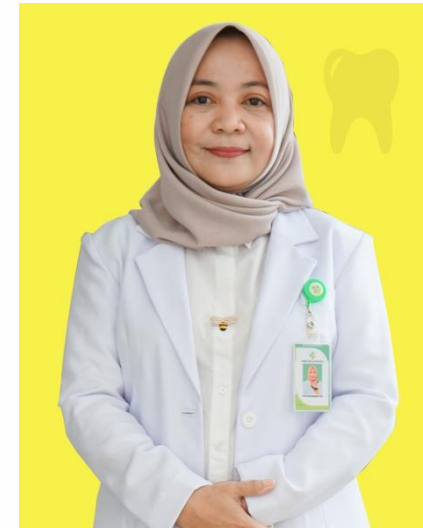

drg. Titik Retnaningtyas

Dokter Kami



dr. Nafiuddin M, Sp.PD, M.Kes, FINASIM
Spesialis Penyakit Dalam



dr. Niluh Tantri F, Sp.PD, FINASIM
Spesialis Penyakit Dalam



dr. TH. Didit Wahyu K, Sp.S
Spesialis Neurologi/ Syaraf



dr. Aisya Fikritama A, Sp.A
Spesialis Anak



dr. Farida, Sp.PK
Spesialis Patologi Klinik



dr. Kshanti Adhitya, Sp.EM, MM
Spesialis Emergency Medicine



dr. Yuni Prastyo K, Sp.PA, MM.Kes
Spesialis Patologi Anatomi



dr. Drestha Pratita W, Sp.N
Spesialis Neurologi/ Syaraf



**dr. Betty Suryawati, Sp.MK,
M.Biomed., Sc, Ph.D**
Spesialis Mikrobiologi Klinik

DOKTER SPESIALIS LAIN



dr. Jimmy Fitria, MM



dr. Maktal Budiarta



dr. Nurleli Manurung, MM

Dokter Kami

DOKTER UMUM IGD



dr. Hafid Septian N



dr. D.K. Dewi Probowati



dr. Aliya Wardhani



dr. M. Setya Fachrem

Bagian Administrasi RSO

- Instalasi Sistem Informasi Manajemen Rumah Sakit
- Instalasi Pemelihara Sarana dan Prasarana Rumah Sakit
- Instalasi Kesling dan K3
- Instalasi Sterilisasi Pusat dan Binatu
- Unit Penjaminan Klaim
- Unit Layanan Pengadaan
- Satuan Pemeriksa Internal



- Tim Kerja Pelayanan Medik
- Tim Kerja Pelayanan Keperawatan
- Tim Kerja Pelayanan Penunjang
- Tim Kerja Organisasi dan Sumber Daya Manusia
- Tim Kerja Pendidikan dan Pelatihan
- Tim Kerja Penelitian
- Tim Kerja Perencanaan dan Evaluasi Program
- Tim Kerja Perencanaan Anggaran
- Tim Kerja Akuntansi dan Barang Milik Negara
- Tim Kerja Pelaksanaan Keuangan
- Tim Kerja Tata Usaha dan Rumah Tangga
- Tim Kerja Hukum dan Humas

Rawat Jalan

Klinik Ortopedi

- Sub Spesialis Ortopedi - Spine
- Sub Spesialis Ortopedi - Pediatrik
- Sub Spesialis Ortopedi - Rekonstruksi & Sport Injury
- Sub Spesialis Ortopedi - Onkologi
- Sub Spesialis Ortopedi - Upper Limb & Micro Surgery

Klinik Rehabilitasi Medik

- Klinik Spesialis Rehabilitasi Medik
- Fisioterapi
- Documentation Based Care (DBC)
- Okupasi Terapi
- Ortotik Prostetik
- Terapi Wicara
- Pelayanan Sosial Medik
- Psikologi

Klinik Spesialis Lain

- Penyakit Dalam
- Syaraf
- Anak

Klinik Gigi & Mulut

Klinik Nyeri & Akupuntur

Instalasi Bedah Sentral

Penunjang Pelayanan Medik

- CSSD
- Farmasi
- Gizi
- Laboratorium
- Rekam Medik
- Laundry
- Radiologi



Instalasi Gawat Darurat

Jenis Tindakan :

Tindakan Medik Non-Operatif :

- ❖ Triase
- ❖ Resusitasi & Stabilitas
- ❖ Reposisi dan Pengegipan
- ❖ Rawat Luka
- ❖ Observasi

Tindakan Medik Operatif :

- ❖ Emergency Respon Time Operasi Cito <120 menit (sesuai SPO)
- ❖ Operasi Urgent <24 Jam (sesuai SPO)
- ❖ Operasi Elektif (terencana)
- ❖ Jenis Operasi : Sedang, Besar, Khusus, Minor.



Emergency Call : 0271-718079

Rawat Inap

Dahlia

VVIP

2 tempat tidur

VIP

12 tempat tidur



Rawat Inap

a. Ranap Kelas I

Cempaka I : 39 Tempat Tidur

Isolasi : 5 Tempat Tidur

Fasilitas :

- 1 Kamar 2 Pasien
- Bed Pasien, TV, AC
- Lemari
- Toiler dan Wastafel
- Kursi Penunggu Pasien
- Over Bed Pasien
- Sofa Bed

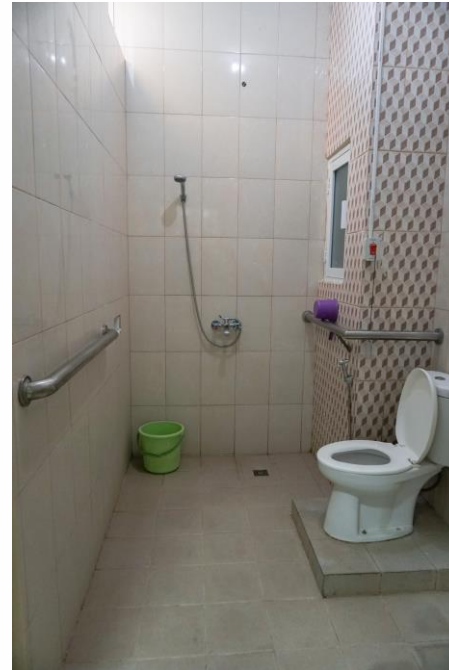

Rawat Inap

b. Ranap Kelas II

Bougenville kl. 2 : 24 Tempat Tidur

Isolasi : 6 Tempat Tidur

Fasilitas :

- 1 Kamar 2 Pasien
- Bed Pasien
- Lemari
- AC Split
- Toilet dan Wastafel
- Kursi Penunggu Pasien
- Over Bed Pasien



Rawat Inap

c. Ranap Kelas III

Bougenville kl.3 : 24 Tempat Tidur

Anggrek 1 : 22 Tempat Tidur

Isolasi : 2 Tempat Tidur

Anggrek 2 : 25 Tempat Tidur

Isolasi : 2 Tempat Tidur

Fasilitas :

- 1 Kamar 4 Pasien
- Bed Pasien
- AC Sentral
- Lemari
- Toilet dan wastafel
- Kursi Penunggu pasien



Instalasi Bedah Sentral

Operasi Unggulan :

1. Adult Reconstruction Total Joint Replacement :

(Rekonstruksi Dewasa dan Pergantian Sendi)

- **Total Hip Replacement** (Penggantian Panggul Total)
- **Total Knee Replacement** (Penggantian Lutut Total)
- **Total Elbow Replacement** (Penggantian Siku Total)
- **Total Shoulder Replacement** (Penggantian Bahu Total)

2. Hand Surgery (Operasi Tangan)

3. Micro Surgery (Bedah Mikro)

4. Arthroscopic Surgery (Operasi Artroskopik)

5. Pediatric Reconstruction (Rekonstruksi Anak)

6. Limb Lengthening Procedure : illizarov

(Prosedur Pemanjangan Ekstermitas : illizarov)

7. Scoliosis Surgery (Operasi Skoliosis)

8. Minimal Invasive Spine Surgery

(Operasi Minimal Invasif Tulang Belakang)

9. Advance Spine Surgery

(Operasi Tulang Belakang Terdepan)

10. Osteoporosis Treatment Advance

(Pengobatan Osteoporosis Terdepan)



Intensive Care Unit (ICU)

Jumlah Tempat Tidur :

17
Tempat
Tidur

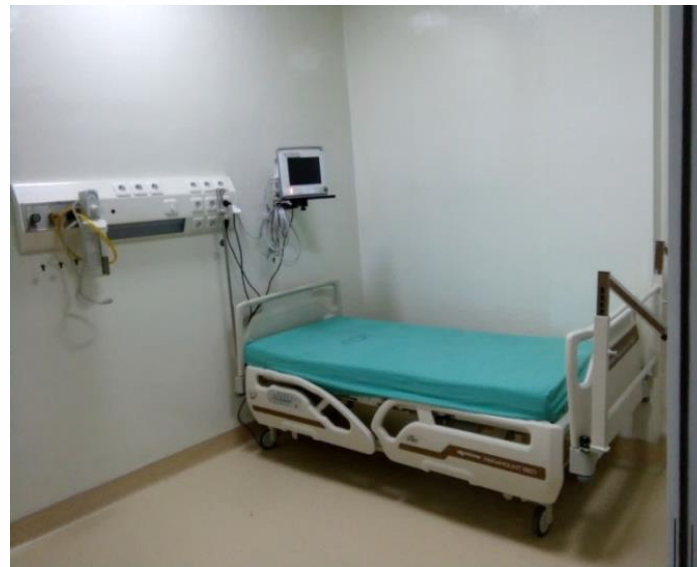

Kegiatan PKRS



Senam Sentul di SCFD

Setiap hari Minggu

di Solo Car Free Day (depan Bank Mandiri Gladak)

Jam. 06.00 WIB

Kemenkes RSO Soeharso RRI RADIO REPUBLIK INDONESIA

Dialog Interaktif
MOZAIK INDONESIA
Bersama RRI Surakarta

Episode:
Bells Palsy

Bersama:
dr. TH Didit Wahyu K, Sp.S
(Dokter Spesialis Saraf)

SELASA 30 JANUARI 2024 pukul: 15.00 - 16.00 WIB

WHATSAPP: 081390015525 LIVE ON: RRI PRO 1 FM SURAKARTA

TELP. INTERAKTIF: (0271) 638055

#RSOsoeharsoAjaDulu

www.rri.go.id @rri_soeharso_surakarta @rriortopedi RS Ortopedi Soeharso Surakarta Official

**PENYULUHAN KESEHATAN
TIAP BULAN ON AIR DI RRI
Surakarta**



PODCAST KESEHATAN



Inovasi Pelayanan

Asiyap

Ayo Deteksi Dini Yang Punggungnya Bengkok



Logo of RS Ortopedi Soeharso Surakarta (RSO) and other partners: ELU, GERMAS, and RSO.

Anak Anda Memiliki Kelainan Bentuk Punggung ?
Yuk Deteksi Dini Scoliosis dengan **ASIYAP RSO**

Langkah akses ASIYAP RSO :

1. Cari alamat situs di bawah ini melalui browser komputer atau smartphone Anda.
2. Isi semua kolom formulir
3. SIMPAN
4. Aplikasi ini bisa diunduh dari Playstore.

<https://asiyap.rso.go.id/>
Mudah, Praktis, Efisien

RS Ortopedi Soeharso Surakarta Official | @rso_soeharso_surakarta | RSO, Prof.Dr.R. Soeharso Surakarta www.rso.go.id

E-Kor

Elektronik Deteksi Dini Kaki Pengkor

<https://e-kor.rso.go.id/>

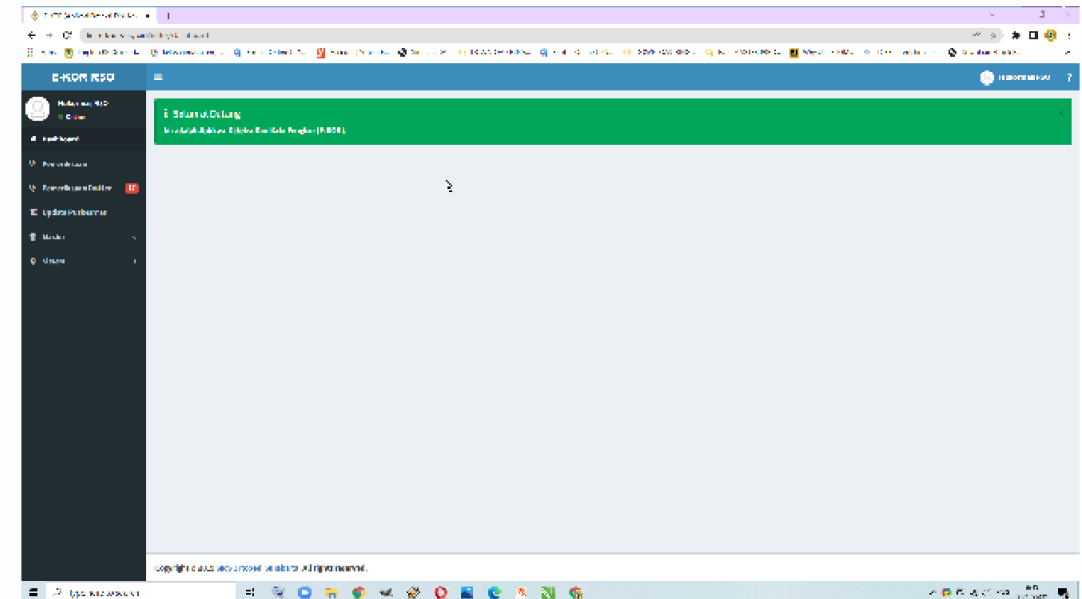

Inovasi Pelayanan

Anjungan Pendaftaran Mandiri



KEMENTERIAN KESEHATAN RI
GERMAS
BLU
BerAKHLAK
RUMAH SAKIT ORTOPEDI
PROF. DR. R. SOEHARSO
SURAKARTA

Anda Ingin Mendaftar Kontrol Secara Langsung di RSO ?
Yuk Gunakan :

ANJUNGAN PENDAFTARAN MANDIRI (APM)

Mudah, Efisien, dan Praktis!

RS Ortopedi Soeharso Official | RS Ortopedi Prof. Dr. R. Soeharso Surakarta | @RSO_SOEHARSO_SURAKARTA | RS Ortopedi | www.rso.go.id

Aneka Tautan

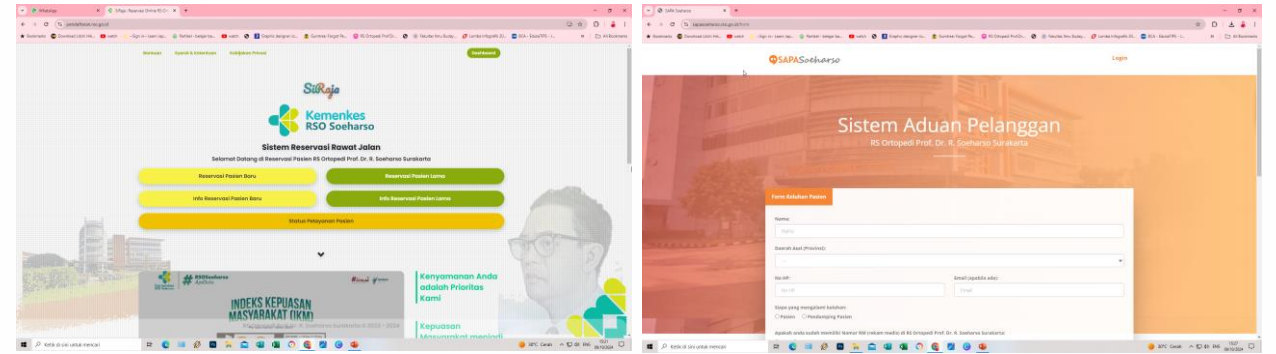

Situs Khusus Pegawai

<https://semaian.rso.go.id/admin/index/signin>

<https://arsip.rso.go.id/admin/index/signin>

<https://kinerja.rso.go.id/index.php/auth/login>

Pendaftaran Online (SIRAJA)

<https://pendaftaran.rso.go.id/>

Lapor Tindakan Korupsi

<https://rso.go.id/pelaporan-tindakan-korupsi>

Layanan Aspirasi dan Pengaduan Online Rakyat

<https://www.lapor.go.id/#chat>

SAPA Soeharso (Sistem Aduan Pelanggan)

<https://sapasoeharso.rso.go.id/>

Fasilitas Umum



Taman Belakang Kantin



Kantin



Masjid



Gedung



Kopersos RSO



Koperasi Syariah RSO



Soeharso Fitness Park



Terima Kasih